



POLSKI ZWIĄZEK MOTOROWY

Członek Międzynarodowych Federacji FIA, FIM, AIT, FICC, UEM

PZM Holding Sp. z o.o.

**BIURO CERTYFIKOWANYCH RZECZOZNAWCÓW TECHNIKI SAMOCHODOWEJ,
RUCHU DROGOWEGO, MASZYN I URZĄDZEŃ**

01-460 Warszawa, ul. Górczewska 228F; tel. 22 385 85 85, 22 385 85 61; fax 22 385 85 65; email: holding@pzm.pl

01414

OPINIA Nr: 1221/10/2022

z dnia: 2022/10/13

Wykonawca opinii : inż. Piotr Sadowy RS 000907

Zleceniodawca: Państwowa Inspekcja Pracy

Adres: ul. Barska 28/30, 02-315 Warszawa

Zadanie: Określenie wartości rynkowej pojazdu

DANE IDENTYFIKACYJNE POJAZDU (*)

Dane: [O] X-2022

Marka: CITROËN

Rok produkcji: 2008

Model: Berlingo 1.4 MR`03

Wersja: First

Nr rejestracyjny: WI 5650K

Rodzaj pojazdu: Samochód osobowy

VIN: VF7GJKFWC8N048125

Data pierwszej rejestracji	2008/12/19
Wskazanie drogomierza	102008 km
Okres eksploatacji pojazdu (08/12/19-22/10/13)	166 mies.
Kolor powłoki lakierowej, (rodzaj lakieru)	SZARY 2-warstwowy z efektem metalicznym
Oznaczenie typu	G
Dop. masa całkow.	1825 kg
Rodzaj nadwozia	kombi (uniwersalne) 4 drzwiowe
Jednostka napędowa	z zapłonem iskrowym (wtrysk)
Pojemność / Moc silnika	1360 ccm / 55kW (75KM)
Liczba cylindrów / Układ cylindrów / Liczba zaworów	4 / rzędowy / 8
Rodzaj skrzyni biegów	manualna
Rodzaj napędu	przedni (4x2)

WYPOSAŻENIE STANDARDOWE

L.p.	Nazwa elementu wyposażenia	L.p.	Nazwa elementu wyposażenia
1	Drzwi boczne prawe przesuwne	8	Siedzenia tylne dzielone asymetrycznie
2	Drzwi tylne dwuskrzydłowe	9	Siedzenia tylne składane
3	Immobilizer	10	Szyba tylna ogrzewana
4	Kolumna kierownicy regulowana	11	Szyby boczne tylne uchylne
5	Koło zapasowe pełnowymiarowe	12	Światło dodatkowe STOP
6	Poduszka powietrzna kierowcy	13	Wspomaganie układu kierowniczego
7	Przygotowanie do montażu radia		

L.p. Nazwa pakietu / elementu pakietu wyposażenia standardowego

- | | |
|---|---------------------------------------------------------------------------------------------------------------------------------------------------|
| 1 | ABS + EBD - system dystrybucji siły hamowania
ABS - system zapobiegający blokowaniu kół
System dystrybucji siły hamowania elektroniczny EBD |
|---|---------------------------------------------------------------------------------------------------------------------------------------------------|

WYPOSAŻENIE DODATKOWE

L.p.	Nazwa elementu wyposażenia	Wartość [PLN]
1	Radioodtwarzacz CD + 6 głośników + sterowanie przy kierownicy Radioodtwarzacz CD	130

Sterowanie radiem w kierownicy
Głośniki 6 szt.

OPIS ZAMONTOWANEGO W POJEŹDZIE OGUMIENIA

Koło	Marka, typ	Bieżnik [mm]	Zużycie [%]
Przednie lewe:	FIRESTONE 175/70 R14 88T XL MULTIHAWK 2 TL		50
Przednie prawe:	FIRESTONE 175/70 R14 88T XL MULTIHAWK 2 TL		50
Tylne lewe:	FIRESTONE 175/70 R14 88T XL MULTIHAWK 2 TL		50
Tylne prawe:	FIRESTONE 175/70 R14 88T XL MULTIHAWK 2 TL		50

STAN TECHNICZNY POJAZDU

NADWOZIE:

Zderzak przedni - zarysowany w części prawej.
Lusterko wsteczne prawe - obudowa popękana w części dolnej.
Drzwi przednie prawe - wgniezione punktowo w okolicy klamki zewnętrznej.
Lampa zespolona tylna prawa- popękany klosz.
Zderzak tylny - zarysowany w części prawej, odkształcony w części środkowej.
Drzwi przednie lewe- wgniezione punktowo w części przedniej.
Błotnik przedni lewy. - wgnieciony w części górnej.

WNĘTRZE NADWOZIA:

Kompletne, bez widocznych wad i usterek o stopniu zużycia odpowiadającym przebiegowi i czasowi użytkowania pojazdu. utrzymane w czystości.

SILNIK:

Osrzęt silnika kompletny, bez widocznych wad i usterek.
Praca silnika w pełnym przedziale prędkości obrotowej, bez zastrżeń.
Komora silnika - brudna.

PODWOZIE I UKŁAD PRZENIESIENIA NAPĘDU:

Wad i usterek nie stwierdzono

KOREKTY

WARTOŚĆ BAZOWA BRUTTO (173 mies.)	13 550 PLN
KOREKTA ZA WYPOSAŻENIE DODATKOWE	130 PLN
KOREKTA ZA PIERWSZĄ REJESTRACJĘ	437 PLN
KOREKTA ZA PRZEBIEG	1 987 PLN
KOREKTY RÓŻNE	- 3 250 PLN

W tym:

Konieczne naprawy pojazdu

[%] Wart. [PLN]
-20,2 -3 250

KOMENTARZ

Korekta za datę pierwszej rejestracji - automatyczna systemu.
Korekta za przebieg - automatyczna systemu
Korekta za stan ogumienia - automatyczna systemu
Korekta dbałość opojazd - komora silnikowa brudna wykładziny tapicerskie poplamione.
Korekta za aktualność badań technicznych - automatyczna systemu.
Korekta konieczne naprawy pojazdu - jak w opisie technicznym.

Wartość rynkowa brutto wyżej zidentyfikowanego pojazdu, określona na dzień wykonania opinii wynosi:

12900 PLN

(słownie: dwanaście tysięcy dziewięćset złotych)

w tym VAT (23,0%) 2412,20 PLN

Wartość określono na podstawie:

- notowań wartości rynkowych ustalonych przez wykonawcę opinii,
- korekt mających wpływ na wartość pojazdu.

1. Wydając niniejszy dokument Rzeczoznawca zastrzega, iż nie bierze odpowiedzialności za wady ukryte pojazdu i takie, których stwierdzenie wymaga zastosowania dodatkowych specjalistycznych pomiarów lub warsztatowych badań stanowiskowych głównych zespołów, podzespołów i układów (w tym badań związanych z pomiarem geometrii układu zaieszenia lub pomiarem punktów bazowych karoserii po jej naprawie powypadkowej), o ile nie zostały one przez Zleceniodawcę zamówione.

2. Od niniejszej Oceny Zleceniodawcy przysługuje prawo odwołania się do Prezesa PZM Holding Sp. z o. o.



inż. Piotr Sadowy
rzeczoznawca samochodowy

RS 000907 nr identyfikacyjny listy Ministerstwa Infrastruktury
Certyfikat CCR PZM nr 004 z dnia 18.07.2002 r.

Warszawa dnia 13.10.2022 r.

.....
wycenę sporządził certf, rzeczoznawca
pieczęć i podpis

.....
Pieczęć PZM Holding Sp. z o.o.
POLSKI ZWIĄZEK MOTOROWY
HOLDING Sp z o o
BIURO CERTYFIKOWANYCH
RZECZOZNAWCÓW SAMOCHODOWYCH
01-460 Warszawa, ul. Górczewska 228F
tel. 385-85-85 fax 383-85-65

DOKUMENTACJA FOTOGRAFICZNA

do opinii nr: 1221/10/2022

z dnia: 2022/10/13

DANE IDENTYFIKACYJNE POJAZDU (*)

Dane: [O] X-2022

Marka: CITROËN

Rok produkcji: 2008

Model: Berlingo 1.4 MR`03

Wersja: First

Nr rejestracyjny: WI 5650K

Rodzaj pojazdu: Samochód osobowy



PA112937



PA112938



PA112939



PA112941

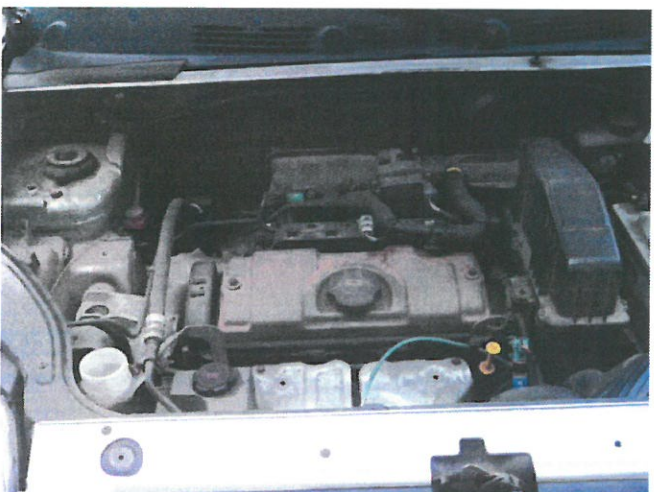

PA112943

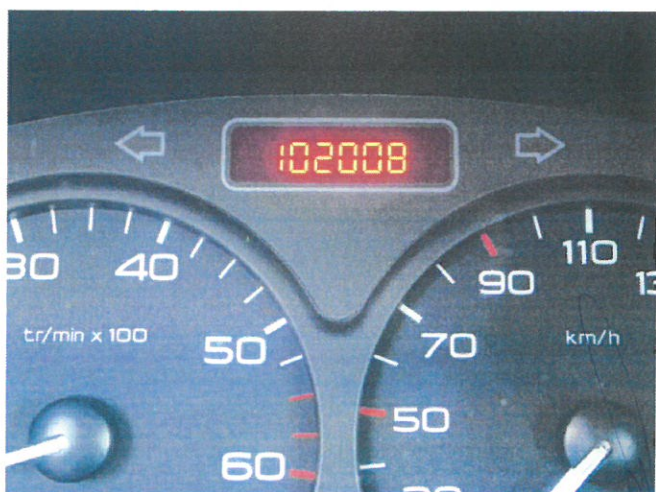

PA112944



PA112945



PA112946



PA112947



PA112948



PA112949



PA112950

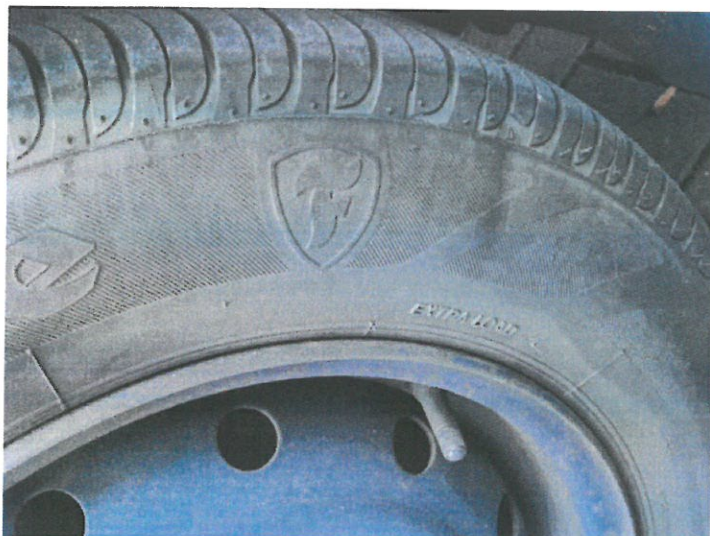

PA112951



PA112956



PA112957



PA112960



PA112961

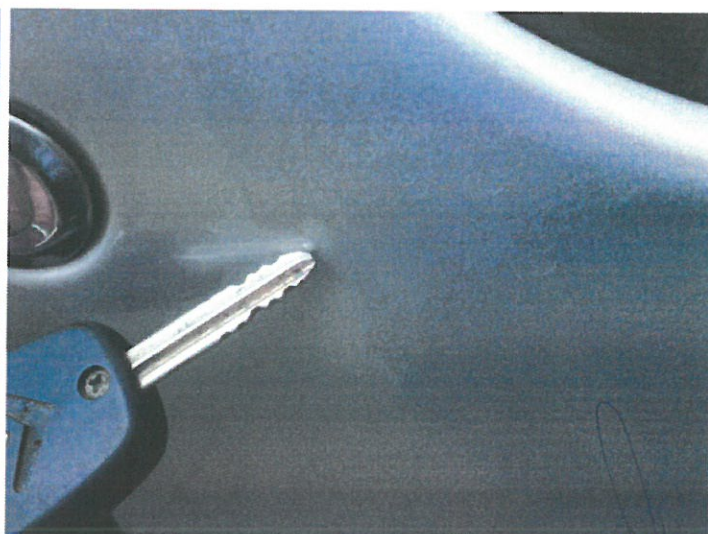

PA112962



PA112963



PA112964



PA112965



PA112966

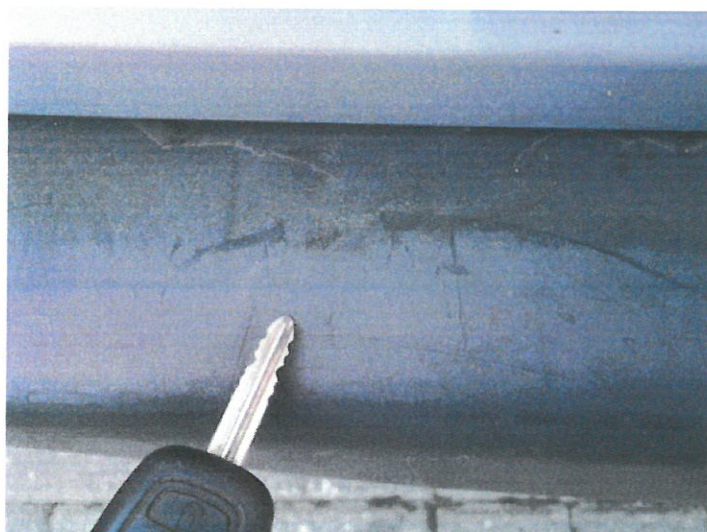

PA112967



PA112969



PA112970



PA112971

A handwritten signature in blue ink, located in the bottom right corner of the page. The signature is stylized and appears to be a cursive name.

ARKUSZ USTALENIA WARTOŚCI POJAZDU

do opinii nr: 1221/10/2022

z dnia: 2022/10/13

Wykonawca opinii : inż. Piotr Sadowy RS 000907

Zleceniodawca: Państwowa Inspekcja Pracy

Adres: ul. Barska 28/30, 02-315 Warszawa

Zadanie: Określenie wartości rynkowej pojazdu

DANE IDENTYFIKACYJNE POJAZDU (*)

Dane: [O] X-2022

Marka: CITROËN

Rok produkcji: 2008

Model: Berlingo 1.4 MR'03

Wersja: First

Nr rejestracyjny: WI 5650K

Rodzaj pojazdu: Samochód osobowy

Wycena na podstawie pojazdu: CITROËN Berlingo 1.4 MR'03 First kb4 1360 ccm 55 kW B

USTALENIE WARTOŚCI POJAZDU**KATALOG WARTOŚCI BAZOWYCH (BRUTTO):**

rok	mies.	wart. z katal. [PLN]	wart. zadana [PLN]
2009	05	14550	14550
2008	05	13550	13550

WARTOŚĆ BAZOWA BRUTTO (173 mies.) 13 550 PLN

Normatywny okres eksploatacji 173 mies.

DATA PIERWSZEJ REJESTRACJI (rok/mies/dn) 2008/12/19

Rzeczywisty okres eksploatacji 166 mies.

KOREKTA ZA PIERWSZĄ REJESTRACJĘ 437 PLN po korekcie: 13 987 PLN

LISTA WYPOSAŻENIA:

Lista wyposażenia na podstawie informacji z bazy danych na okres: 2008.10-2008.12

WYPOSAŻENIE DODATKOWE:

L.p.	Nazwa elementu wyposażenia	wta	data zam.	wpa	[%]	Wsp.	Wart. [PLN]
1	Radioodtwarzacz CD + 6 głośników + sterowanie przy kierownicy	1,00			3,00	0,31	130
	Radioodtwarzacz CD						
	Sterowanie radiem w kierownicy						
	Głośniki 6 szt.						

KOREKTA ZA WYPOSAŻENIE DODATKOWE 130 PLN

KOREKTA ZA WYPOSAŻENIE 130 PLN po korekcie: 14 117 PLN

Przebieg normatywny 191 400 km

Przebieg rzeczywisty odczytany 102 008 km

KOREKTA ZA PRZEBIEG 1 987 PLN po korekcie: 16 104 PLN

ZASTOSOWANE KOREKTY RÓŻNE:**Opis korekty**

Konieczne naprawy pojazdu

KOREKTY RÓŻNE - 3 250 PLN po korekcie: 12 854 PLN

STAN OGUMIENIA:

Oś	Koło	Cena [PLN]	Zuż. [%]	Bieżn [mm]	Koło	Cena [PLN]	Zuż. [%]	Bieżn [mm]	Koło	Cena [PLN]	Zuż. [%]	Bieżn [mm]	Koło	Cena [PLN]	Zuż. [%]	Bieżn [mm]
Przednia					Lewe:	517	50		Prawe:	517	50					
Tylna					Lewe:	517	50		Prawe:	517	50					

WARTOŚĆ RYNKOWA BRUTTO PO ZAOKRĄGLENIU

12 900 PLN

1. Wydając niniejszy dokument Rzeczoznawca zastrzega, iż nie bierze odpowiedzialności za wady ukryte pojazdu i takie, których stwierdzenie wymaga zastosowania dodatkowych specjalistycznych pomiarów lub warsztatowych badań stanowiskowych głównych zespołów, podzespołów i układów (w tym badań związanych z pomiarem geometrii układu zaieszenia lub pomiarem punktów bazowych karoserii po jej naprawie powypadkowej), o ile nie zostały one przez Zleceniodawcę zamówione.

2. Od niniejszej Oceny Zleceniodawcy przysługuje prawo odwołania się do Prezesa PZM Holding Sp. z o. o.



inż. Piotr Sadowy
rzeczoznawca samochodowy

RS 000907 nr identyfikacyjny listy Ministerstwa Infrastruktury
Certyfikat CCR PZM nr 004 z dnia 18.07.2002 r.

Warszawa dnia

13.10.2022 r.

.....
wycenę sporządził certf, rzeczoznawca
pieczęć i podpis

.....
Pieczęć PZM Holding Sp. z o.o.

POLSKI ZWIĄZEK MOTOROWY
HOLDING Sp z o o
BIURO CERTYFIKOWANYCH
RZECZOZNAWCÓW SAMOCHODOWYCH
61-460 Warszawa, ul. Górczewska 228F
tel 385-85-85 fax 383-85-65